

2011年12月27日

株式会社スマート・ナビ

最新・最強のビジネスツール

ビジネスパック for Google Apps

の販売開始。

©Copyright 2011 Smart Navi Co., Ltd.



(株)スマート・ナビ(本社:東京都豊島区、代表取締役社長:串戸一浩、以下スマート・ナビ)は、**オフィス**や**営業現場**で利用する**出退勤管理**、**交通費精算**、**設備予約**、**災害時安否確認**などのツールと、**アクセス管理ツール**を持つ「**ビジネスパック for Google Apps**」を、2011年12月27日より販売開始いたしましたので、下記のとおりお知らせいたします。

■ 開発の背景

法人ユーザーの利便性向上を目指し、「Google Apps」と「ビジネスアプリ」を組み合わせた開発を致しました。スマート・ナビでは、今後、これを機に「Google Apps for Businessの代理店」を積極的に展開して参ります。

■ 特徴

オフィスや営業現場で必要とされる出退勤管理の品雑さや、交通費精算にかかる時間コストを削減し、設備予約に係る利便性を向上しました。また、災害時での従業員及びその家族の方々の安否確認を簡単に、かつ、安価な費用で使えるパックとなっております。

(1) アクセス管理-アクセス制御及び組織対応

シングルサインオン対応	●1回の認証で各種アプリケーションが利用可能	階層管理への対応	●ドメインのユーザーを複数の階層に分けて管理可能 ●各階層に所属するユーザーへの一括設定に対応 ●社内で使われるアプリケーションへのシングルサインオン対応 ※社内アプリケーションがSAMLに対応している必要があります
IPアドレス制御	●社内、または特定アドレスからのアクセスを制限 ●特定の携帯通信キャリアからのアクセスを制限	監査対応	●誰が、どのサービスに、いつ、どの端末でアクセスしたかを記録 ●管理画面よりログ閲覧可能
端末制御	●HttpCookieを利用した端末識別により個別端末のアクセスを制限 ※スマートフォンもPC同様に制限可能 ● 特定ブラウザからのアクセスを制御	ActiveDirectory/ LDAP対応(オプション)	●ADやLDAPから自動的に組織の階層情報を取り込み
日時制御	●特定の曜日、特定の日付のみにアクセスを制御 ●業務時間内のみにアクセスを制御		

(2) 出退勤管理

- FeliCaカード(Suica、PASMO等)を利用して出退勤を管理 ●スマートフォンからの出退勤入力 (位置情報が取得可) ※開発中
- 勤務形態ごとに出勤時間、退勤時間、残業開始時間などを変更可能 ●Web上から入力、編集が可能
- Microsoft Word/Excelで作成したフォーマットで帳票出力

(3) 交通費精算

- FeliCaカード(Suica、PASMO等)から履歴を読み出し、交通費精算の伝票を作成 ●Windowsガジェットからも交通費を追加できる
- Web上から入力、編集が可能 ●Microsoft Word/Excelで作成したフォーマットで帳票出力

(4) 設備予約

- 会議室、プロジェクター、社用車等の共有リソースの予約管理が可能
- 社内のルールに合わせた設備のグループ化に対応 ●Googleカレンダーからも予約状況を閲覧可能

(5) 災害時安否確認

- 災害発生時などに管理者が安否確認メールを一斉配信
- 管理者がプライベートなアドレスを知らなくてもメール配信可能 ●ケータイ等から社員が状況を報告

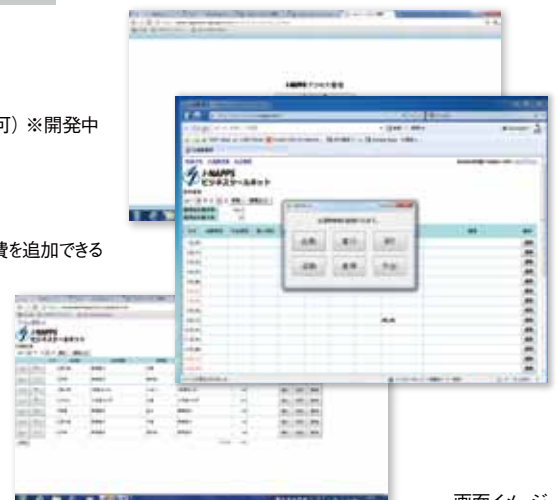

画面イメージ

本報道資料に
関するお問い合わせ

tel: 03-6866-4446
fax: 03-6863-5576

mail: info@smartnavi.co.jp
url: www.smartnavi.co.jp

広報担当者:野島光太郎

©Copyright 2011 Smart Navi Co., Ltd.



Google Appsはグローバル市場で約400万の企業が利用^(*)しており、日本国内でも多くの企業が利用しています。

(*) 参照: <http://www.google.com/apps/intl/ja/business/index.html>

詳細レビュー



ビジネスマッチング × アプリレビュー
www.app-biz.jp

今後、営業日報など、中身を充実させてビジネスですぐに役立つコンテンツを提供致します。

【「ビジネスパック for Google Apps」の今後の展開】

現在、出退勤管理、交通費精算、設備予約、災害時安否確認、それに、従業員の方々のアクセス管理ができておりますが、今後、営業日報など、中身を充実させて参ります。

【「ビジネスパック for Google Apps z」のシステム概要】レビューサイト:www.app-biz.jp

■発売開始日:平成23年12月27日 ■初期費用:10,500円(税込) 月額利用料:1社 31,500円(税込)

■対応端末:Windows対応パソコン、スマートフォン、スマートタブレット

株式会社スマート・ナビ会社概要

Speed, Simple, Sense, Stance!

新時代の独自の価値を提供するプラットフォームを熱く目指します。

その企業活動を通じてお客様に価値ある

商品・サービス・ソリューション・コンテンツで"感動"を、

株主様には企業価値を高め株主利益を還元し、

従業員には、本質的な実力主義の探究と人間的に

成長できる環境づくりで強い企業づくりを目指してまいります。

会社名	株式会社スマート・ナビ	社員数	46名(2011年8月31日現在)
本店所在地	〒171-0021 東京都豊島区西池袋1-4-10 5F	電話番号	03-6866-4446
設立	平成8年9月19日	Fax番号	03-6863-5576
資本金	13億8,937万円(2011年8月31日現在)	Mail	info@smartnavi.co.jp
事業内容	●スマートパッド(タブレット端末)をベースにしたプラットフォーム事業 ●スマートパッド(タブレット端末)の企画製造及び販売 ●各種コンテンツ・アプリケーションの企画開発及び販売 ●スマートパッド(タブレット端末)を活用したSI事業 ●スマートパッド(タブレット端末)をベースにした広告事業 ●スマートパッド(タブレット端末)教育・サポート事業	URL	www.smartnavi.co.jp/
代表取締役社長	申戸 一浩		株式会社スマート・ナビはAppleの正規販売代理店であり、iPadなどのタブレット端末(タブレットPC、スレートPC、スマートパッド)をベースに、業界別に特化したソリューションを提供しております。現在、美容、医療、ホテル、シニア、中小企業、飲食、不動産、自動車、などの分野に特化した事業展開を行っております。詳しくは、ウェブサイトをご覧ください。

本報道資料に
関するお問い合わせ

tel: 03-6866-4446
fax: 03-6863-5576

mail: info@smartnavi.co.jp
url: www.smartnavi.co.jp

広報担当者:野島光太郎